

Die Schlaganfallvorsorge ist eine diagnostische Vorsorgeleistung um eine, durch Arteriosklerose verursachte Verengung der gehirnversorgenden Blutgefäße auszuschließen.

Es gibt verschiedenen Risiken für die Entwicklung einer Arteriosklerose, z.B. gehört das Rauchen dazu.

Sie möchten wissen, ob bei Ihnen das Risiko einer Erkrankung besteht?

Auch wenn bei Ihnen bisher keine Symptome vorliegen, aber in Ihrer Familie gibt es evtl. Krankheiten, die durch Durchblutungsstörungen verursacht werden, empfehlen wir diese Untersuchung.

Die Untersuchung erfolgt mit einem ULTRASCHALL-GERÄT. Mit der DUPLEX-Untersuchung können die gehirnversorgenden Arterien im Halsbereich bildlich dargestellt werden. Mit der anschließenden DOPPLER-Untersuchung wird das Strömungsprofil aufgezeichnet, was zur differenzierten Beurteilung einer möglichen Einengung notwendig ist.

Zusätzlich können mit der TRANSCRANIELLEN DOPPLERSONOGRAPHIE die Strömung der großen Blutgefäße im Gehirn selbst aufgezeichnet werden. Dies geschieht durch den seitlichen Schädelknochen.

Die Untersuchungen sind nicht schmerzhaft und haben keine Nebenwirkungen.

Nach der Untersuchung erfolgt eine Beratung zur Schlaganfallvorsorge und Erläuterung der Untersuchungsergebnisse.

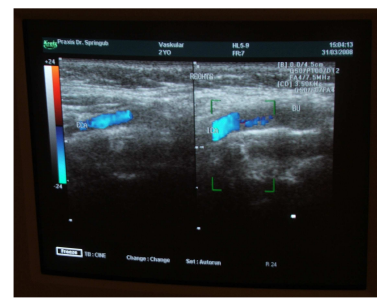

Kosten für Untersuchung und Beratung:
Spezifikation lt. GOÄ: 424 (1,6) und 3 (1,0)
74,02 Euro

Kosten der Transcraniellen Dopplersonographie
Spezifikation lt. GOÄ: 649 (1,0)
37,89 Euro