

Viele Menschen fürchten an einer Alzheimerdemenz zu erkranken, z.B. weil jemand in ihrer Familie daran leidet.

Es kann auch sein, dass Sie den Namen eines guten Freundes vergessen oder Ihren Schlüssel verlegen, so dass Sie sich fragen, ob dies noch Ihrem Alter entsprechend normal ist oder schon Ausdruck einer beginnenden Demenzerkrankung sein kann.

Mittels standardisierter Testverfahren untersuchen wir Gedächtnis und geistige Leistungsfähigkeit. Darüber hinaus wird auf Wunsch ein Elektroencephalogramm (EEG/Hirnstrombild) angefertigt.

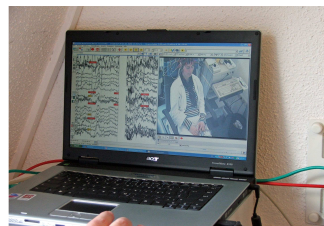
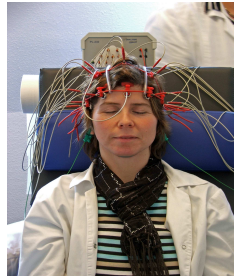

**Kosten für Beratung und die Hirnleistungsdiagnostik:
Spezifikation lt. GOÄ: 3 (1,8), 856 (2), 857 (2,2)
72,68 Euro**

**Auf Wunsch zusätzlich EEG (Hirnstrombild)
Spezifikation lt. GOÄ: 827 (1,4)
49,37 Euro**

Wenn bei den Untersuchungen der Verdacht einer beginnenden Demenz besteht, erfolgen weitere Untersuchungen, um die Form der Demenz festzustellen und ggf. eine Therapie einzuleiten. Diese Folgeuntersuchungen und -behandlungen können dann über ihre gesetzliche Krankenkasse abgerechnet werden.



Hirnleistungstraining

Um die Gedächtnisleistung und die geistigen Fähigkeiten zu verbessern und so dem normalen Abbauprozess des Alters entgegen zu wirken, empfehlen wir ein Hirnleistungstraining.

Unsere Psychologinnen arbeiten hierbei mit einem speziellen computergestützten Programm („Cogpack“), das in vielen neuropsychologischen Abteilungen gebräuchlich ist. Hierbei werden Wahrnehmung, Aufmerksamkeit, Merkfähigkeit und Kreativität im Denken trainiert. Empfehlenswert sind zunächst 5-10 Trainingseinheiten. Auf Dauer kann das „Cogpack“-Programm auch zu Hause genutzt werden.

**Hirnleistungstraining unter Leitung einer Psychologin
5 Trainingseinheiten a 60 Minuten = 300,00 Euro**